SCOT
AIR ÉNERGIE CLIMAT
SCHÉMA DE COHÉRENCE TERRITORIALE

RÉVISION DU SCOT DU PAYS VALLÉE DE LA SARTHE VALANT PCAET

DIAGNOSTIC STRATÉGIQUE - Séminaire du 13 Octobre 2026

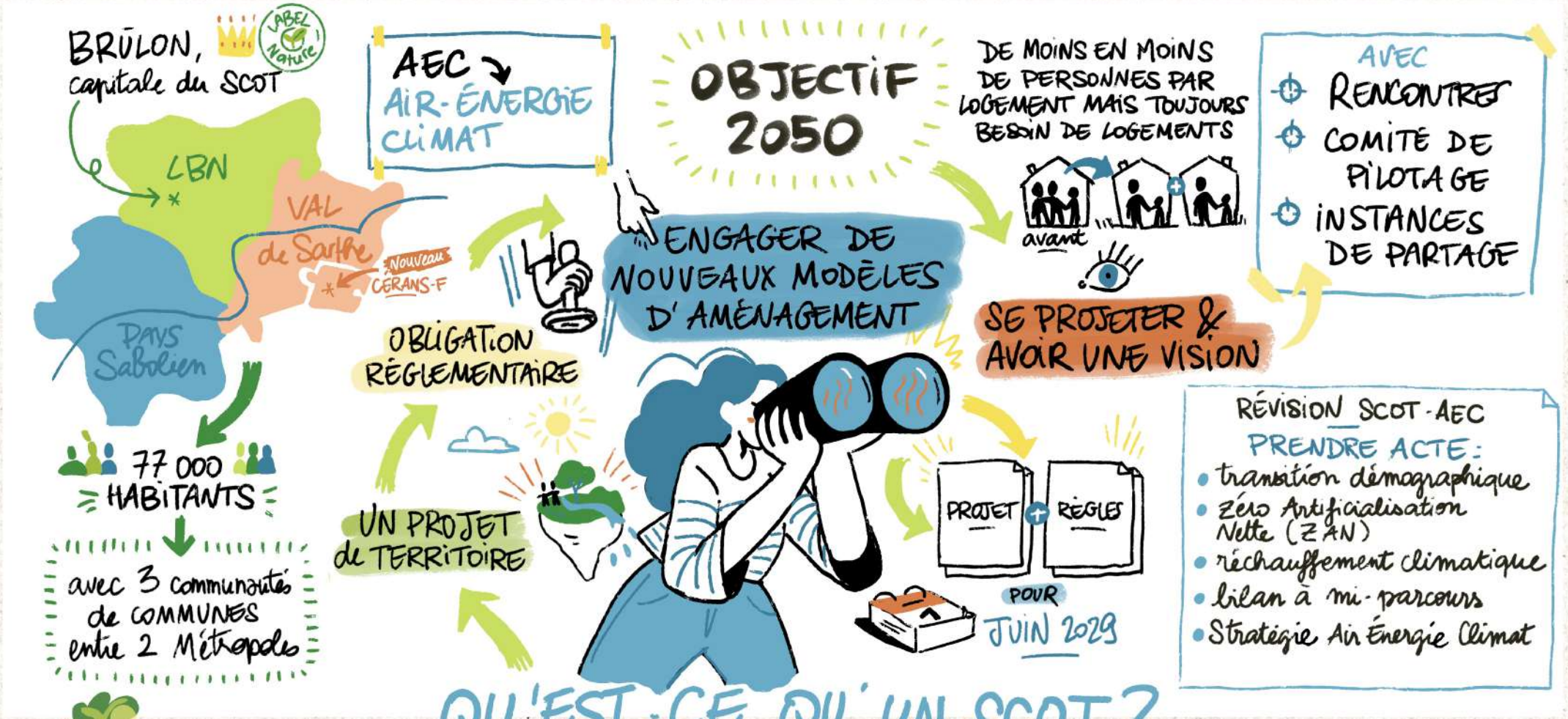

QU'EST-CE QU'UN SCOT ?
ET POURQUOI ON LE RÉVISE ?

Pays Vallée de la Sarthe
www.paysvalleedelasarthe.fr

GIEC-PL · atopia · NOUVEAU TERRITOIRE · CITENA · COUDRAY

laure barrière

SCOT AIR ÉNERGIE CLIMAT
SCHÉMA DE COHÉRENCE TERRITORIALE

RÉVISION DU SCOT DU PAYS VALLÉE DE LA SARTHE VALANT PCAET

DIAGNOSTIC STRATÉGIQUE - Séminaire du 13 Octobre 2026

DIFFÉRENTS SCÉNARIOS PROJETÉS

+1,7°C NEUTRALITÉ CARBONE

ou

+4°C TRAJECTOIRE NATIONALE (TRACC)

+4°C → 69 à 117 JOURS de VAGUES DE CHALEUR

VULNÉRABILITÉ

ADAPTATION





QUESTIONNER LE TERRITOIRE SOUS L'ANGLE D'UN SCÉNARIO À +4°C

SCÉNARIOS D'ÉVOLUTION DES DÉPARTS DE FEU EN SARTHE



l'hyperthermie maligne était considérée comme extrême, elle devient courante.

Ma maison fissure à cause du retrait-gonflement des argiles. Ce phénomène menace près de 12 millions de foyers.





Laure Ivanière ©

Pays Vallée de la Sarthe
www.paysvalleedelasarthe.fr

LA VALLÉE DE LA SARTHE À +4°C ?

GIEC-PL · atopia · Nouveau Territoire · Méditerranée Ingénierie · CITENA · COUDRAY

SCOT
AIR ÉNERGIE CLIMAT
SCHÉMA DE COHÉRENCE TERRITORIALE

RÉVISION DU SCOT DU PAYS VALLÉE DE LA SARTHE VALANT PCAET

DIAGNOSTIC STRATÉGIQUE - Séminaire du 13 Octobre 2026

76550 hab

LA POPULATION DIMINUE DEPUIS 2016

PROJECTION

ou

ÇA BAISSE

ÇA RALENTIT

MAIS ON EST TOUJOURS LÀ

IL Y A TOUJOURS DES CHOSES À FAIRE !!

VIEILLISSEMENT

BESOIN D'ÉQUIPEMENTS

TAUX D'ÉQUIPEMENT en SANTÉ FAIBLE

TAUX D'ÉQUIPEMENT PETITE ENFANCE CONTRASTÉ

DÉPARTS DU TERRITOIRE
* POUR LES ÉTUDES
* À LA RETRAITE

HAUSSE DE LA SINISTRALITÉ

DESSERVI PAR LE TRAIN MAIS DÉPENDANT DE LA VOITURE

UN TERRITOIRE AVEC PLUSIEURS BASSINS DE VIE DE PROXIMITÉ

DES LOGEMENTS TROP GRANDS

PRÉCARITÉ ÉNERGÉTIQUE

VULNÉRABILITÉ AU CHANGEMENT CLIMATIQUE

QUELS ACTIFS ON ATTIRE ?

QUELLE EXPÉRIENCE DE COMMERCE / CENTRE VILLE ON PROPOSE ?

COU COU !

LES COMMERCES EN DÉPENDENT

TAUX DE VACANCE RAISONNABLE

Relative bonne Santé !

+ DE POINTS DE RETRAIT QUE DE BOULANGERIES SUR LE TERRITOIRE

retrait en 24 h

YEAH !

+ D'ÉMISSION DE GAZ À EFFET DE SERRE

?#!

et HOP ! +1°C

MODES DE VIE & TRANSITIONS

Pays Vallée de la Sarthe
www.paysvalleedelasarthe.fr

GIEC-PL · atopia · Nouveau Territoire · Méditerranée Ingénierie · CITENA · COUDRAY

Laure Ivanière

SCOT
AIR ÉNERGIE CLIMAT
SCHÉMA DE COHÉRENCE TERRITORIALE

RÉVISION DU SCOT DU PAYS VALLÉE DE LA SARTHE VALANT PCAET

DIAGNOSTIC STRATÉGIQUE - Séminaire du 13 Octobre 2026



ÉCONOMIE & TRANSITIONS

Pays Vallée de la Sarthe
www.paysvalleedelasarthe.fr

GIEC-PL · atopia · NOUVEAU TERRITOIRE · CITENA · COUDRAY

laure barrière

SCOT AIR ÉNERGIE CLIMAT
SCHÉMA DE COHÉRENCE TERRITORIALE

RÉVISION DU SCOT DU PAYS VALLÉE DE LA SARTHE VALANT PCAET

DIAGNOSTIC STRATÉGIQUE - Séminaire du 13 Octobre 2026

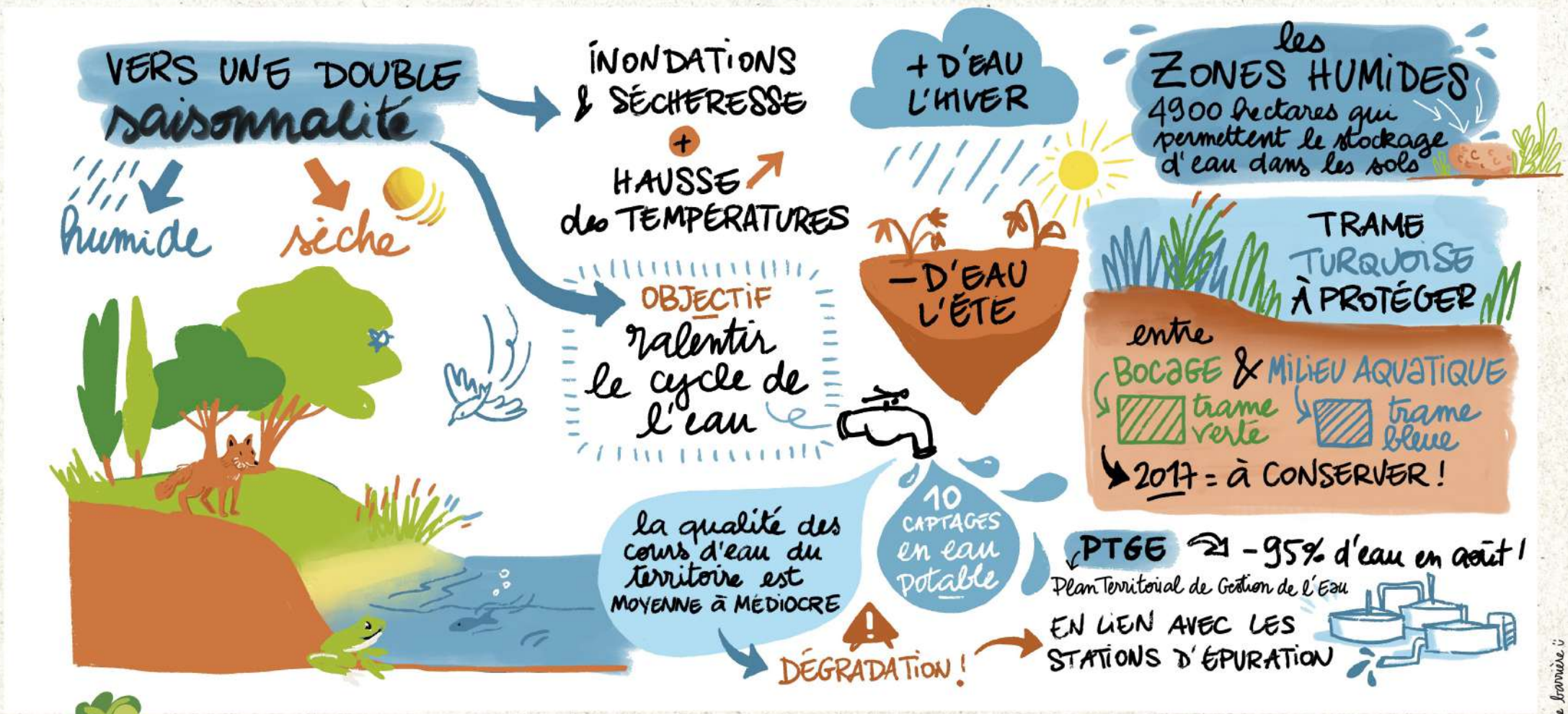

laure barrière

EAU & BIODIVERSITÉ

Pays Vallée de la Sarthe
www.paysvalleedelasarthe.fr

GIEC-PL · atopia · NOUVEAU TERRITOIRE · CITENA · COUDRAY

SCOT
AIR ÉNERGIE CLIMAT
SCHÉMA DE COHÉRENCE TERRITORIALE

RÉVISION DU SCOT DU PAYS VALLÉE DE LA SARTHE VALANT PCAET

DIAGNOSTIC STRATÉGIQUE - Séminaire du 13 Octobre 2026

bonne nouvelle

LA TRANSITION ÉNERGETIQUE EST DÉJÀ ENGAGÉE SUR LE TERRITOIRE !

ENTRE 2016 & 2024 :
- -4,9% DE CONSO ÉNERGÉTIQUE
- -16,7% D'ÉMISSION DE GES
- +47,8% D'ÉNERGIES RENOUVELABLES

LA MOBILITÉ EST STRUCTURANTE DANS LES ENJEUX D'ÉNERGIE

DIFFICILE EN RURALITÉ !



3 EPCI

TRANSPORT N°1 DE LA CONSO ÉNERGÉTIQUE SUR LE TERRITOIRE

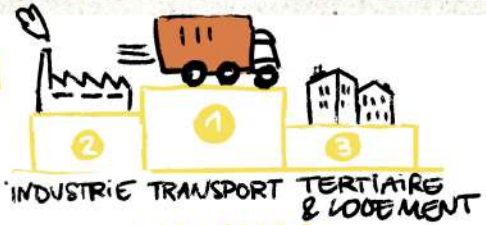

ENJEUX :

territorialisation



COMMENT ON LES INTÈGRE AU PAYSAGE ?

DES ATOUTS

ON A UN PLAN PAYSAGE TRANSITION ÉNERGÉTIQUE

hausse du TOURISME ?

ON A PERDU DU BOCAGE

COMMENT CONTINUER DE STOCKER TOUJOURS PLUS DE CARBONE ?

MIX ÉNERGETIQUE :

CHALEUR RENOUVELABLE :
- ☑ Chaufferies bois et méthanisation agricole

ÉLECTRICITE RENOUVELABLE
- ☑ petites grappes d'éoliennes
- ☑ photovoltaïque en toiture et au sol

PLUSIEURS OBJECTIFS
- SOBRIÉTÉ
- RÉNOVATION DU BÂTI
- ADAPTATION SYSTÈMES PRODUCTIFS
- MOBILITÉ

ÉNERGIES & PAYSAGES

Pays Vallée de la Sarthe
www.paysvalleedelasarthe.fr

GIEC-PL · atopia · NOUVEAU TERRITOIRE · CITENA · COUDRAY

Laure Lavrière ©